GELSTED BLADET

Nr. 3 August 2010 21. ÅRGANG

Gelsteds stærke ungdom

Vidste du det ?

Ungdom

Folkedanser leder efter partner

TOTALBANKEN - vi kan tale om alt

Gelsted Byvej 5 - 5591 Gelsted - Tlf. 6345 7155 - www.totalbanken.dk

Gelsted Bladet

Bladet er trykt i 2000 eksemplarer og omdeles i Gelsted, Ålsbo, Husby, en del af Ejby, og til Middelfart Byråd.

Layout
Billedværkstedet Gelsted

Bladets adresse:

Postkassen v/pakkebordet, SuperBrugsen, Gelsted
E-mail : post@gelstedbladet.dk

Artikler til bladet

Alle artikler, meddelelser, m.m. bedes sendt til E-mail : post@gelstedbladet.dk
Evt. papir billedmateriale til postkassen.

Bestyrelsen:

Grete Hansen	Formand	Tlf. 64 49 15 85
Gunvor Schmidt	Kasserer	Tlf. 64 49 18 51
Kirsten Hansen	Sekretær	Tlf. 64 49 15 95
Steen Asbjørn		Tlf. 64 49 10 05
Else Marie Vastrup		Tlf. 64 49 25 17
Bent Nielsen	Suppleant	Tlf. 64 49 17 86
Gitte Krupsdahl	Suppleant	Tlf. 64 49 10 68

Deadline næste nummer:
Mandag, 20-09 - 2010

Forbehold for trykfejl.

Gelsted Bladet udkommer 6 gange om året, primo : Februar, April, Juni, August, Oktober og December.

Information om optagelse af artikler og billeder i GelstedBladet

Gelsted Bladet er for borgerne i Gelsted og omegn.

Alle kan skrive en historie eller en nyhed til Gelsted Bladet.
Det skal bare være en beretning der har relation til Gelsted og omegn.
Redaktionen forbeholder sig dog ret til ikke at bringe artiklen hvis den ikke har direkte interesse for Gelsteds borgere, eller beskære artiklen, hvis der ikke er plads i bladet.

Bladet har en deadline, der skal overholdes.
Deadlinen står altid på side 2.
Alle artikler, meddelelser, m.m. bedes om muligt sendt som elektronisk fil, evt. som e-mail, eller word dokument, til
E-mail : **post@gelstedbladet.dk**
Evt. papir billedmateriale til postkassen SuperBrugsen Gelsted,
eller sendes til : **Billedværkstedet, Ørsbjergskov 7 - 5591 Gelsted.**

Evt. billeder der ønskes bragt i Gelsted Bladet, skal have en vis opløsning på mindst 1 MB. Hvis billederne er mindre kan de ikke trykkes, eller vil se meget dårlige ud.
Har du noget på hjerte, en god historie fra Gelsted og omegn, information om foreningsarbejde, eller arrangementer, så tøv ikke, skriv og send det til Gelsted Bladet, som altid ønsker en god bred orientering for læserne.

Til foreninger / klubber, m.v.

Hvad sker der i fremtiden hos jer ? Hvad har I af aktiviteter på programmet. Hvis I sender jeres planer, og hvad der nu ellers sker hos jer lidt ud i fremtiden, bringer vi det gerne her i GelstedBladet, og for at støtte økonomien er det gratis !

Så fat tastaturet og få sendt jeres aktivitets program til :
post@gelstedbladet.dk
Så bringer vi det i bladet
(hvis pladsen tillader)

Vi vil selvfølgelig også gerne skrive om nylige arrangementer I har afholdt, og I må meget gerne medsende billeder fra arrangementet.

Skriv og send inden det er for sent, husk "dead line"

Brink's Begravelses-forretning
Karen Brink & Peter Brink
64 49 12 98 - Gelsted

Vestfyns Husflid
Inge -Lise Andersen
Tlf. 28 84 40 64

Er du stresset og har du ømme muskler - så ring og få en tid.
Lægeeksamineret massør og idrætsskadeterapeut
Kaj & Bettina Mariager
Toftevangen 19 - Gelsted. Tidsbestilling
Hverdage kl. 8:00 - 9:00 **Tlf. 24210888**

Henriks Tømrerforretning
Tanderupvej 4 - Håre
5591 Gelsted - Tlf. 20 16 38 14

Dansk Autohjælp
Gelsted
Tlf. 6449 2430

Tømrer/Snedkerfirma
HENNING HANSEN
Hjortegyden 30
Hjorte
5591 Gelsted
Tlf. 64 78 10 48
Mobil. 40 36 58 58
Fax. 64 78 13 48
www.hh-hansen.dk • hh-hansen@mail.tele.dk

Gelsted Solcenter
Åbent alle ugens dage
Kl. 7:00 - 22:00
Gelsted Byvej 3 - Tlf. 20 43 20 77

ELDRUP LIM
Hovvej 12 - Håre - 5591 Gelsted
Tlf. 64 78 12 82 - Fax 64 78 14 82
e-mail: eldrup@post4.tele.dk

GAMLE TING KØBES
" Loppemanden"
Henning Jørgensen
Søndergade 32 - Tlf. 64 49 14 43

Rollatortræf juni 2010

Solen skinnede og for 9. gang blev der i Ejby afholdt rollatortræf.
Denne gang var træffet henlagt til Ejbyhallen, fordi rammerne på plejecentret Egebo efterhånden var blevet for trange.
Der mødte ca 50 glade mennesker op med hhv. rollator eller kørestol, og en hel masse hjælpere.

Dagen begyndte med velkomst af formanden for ældrerådet, Flemming Enevoldsen, og derefter ledte Edith på vanlig sikker vis stolegymnastikken, intet er jo vigtigere end at få motion og holde sig i form.

Kaffebordene var fint pyntede, og der blev serveret en rigtig dejlig lagkage, snakken gik godt og med musikledsagelse af Børge blev der sunget sommersange, inden sidste del af træffet blev afviklet, nemlig mere motioni form af lege, så som boldkast, rollatorkørsel på bane m.m..
Efter et par timers samvær kørte deltagerne igen hjem, glade og taknemmelige over, at et sådant træf kan finde sted.

Det kan det også kun i kraft af de frivillige hjælpere, som vi sender en stor tak, også tak til værterne i Ejbyhallen for et godt samarbejde.
Centerrådet for Gelsted Plejecenter

Har du set GelstedBladets hjemmeside, med mange gode links.

www.gelstedbladet.dk

Kørsel og salg af :
Sten, Grus og Granitskærver.
Container udlejning
Kran/Grab kørsel
Levering i Bigbags
VESTFYNS KØRSEL 64 88 11 17 J. HANSEN
Vestfyns Kørsel
Juelsmindevænget 21
5463 Harndrup
Tlf. 6488 1117
Mobil 2032 1117

Billedværkstedet
Alt indenfor Fotografering og Billedreparation
Lysbilledshow på DVD efter dine fotos
* Portrætfoto
* Bryllupsfoto
* Reklamefoto
* Røde øjne fjernes
* Reperation af gamle billeder, ridser, støv, fejl udbedres
* Overspilning af VHS til DVD
* Skanning af fotos/dias til papirbilleder, kopi på CD
* Billedmanipulation
Ørsbjergskov 7 5591 Gelsted
Telefon : 64491005
www.billedvrkstedet.dk - foto@billedvrkstedet.dk

Toprevision
- en nærliggende løsning
Bogense
Middelfart
Gelsted
Toprevision
Tom O. Petterson & Co.
Registreret revisionsanpartsselskab
Tlf. 7020 0213
Hasselvej 15A - 5591 Gelsted
Mandal Allé 16B - 5500 Middelfart
Adelgade 79, 1. sal - 5400 Bogense
www.top-revision.dk
Registrerede Revisorer FRR

3 forsvundne gårde i Gl. Gelsted.

Gl. Gelsted bestod i flere århundreder af 11 gårde, nogle husmandssteder og enkelte huse. Gårdene lå meget tæt, de var alle opført i bindingsværk med stråtag. Nogle med brændte sten andre med ubrændte. Brandfaren har været overhængende, så der var vandhuller, som blev brugt både til vanding af dyrene og som vandreservoir i tilfælde af brand. Dammene ses på diverse gamle kort med 2 damme ved præstegården, en foran og en bagved, En dam lå på omtrent det sted, hvor kvindeegen står i dag. En ret stor dam lå mellem Gelstedgård og Østergård, og endelig var der en dam mellem Højbjerggård og Lindegård. Jeg har dog ikke kendskab til brande i Gl. Gelsted, men vandberedskabet så tilstrækkeligt ud, hvis katastrofen skulle indtræffe. Vejføringen var noget anderledes end den, vi kender i dag. Vejen fra kirken mod Gl.Gelsted gik helt tæt på præstegårdens nordre længe. Den fortsatte ad de nuværende Annexvej, Skaboes Gyde, Gelstedvej og videre mod stationsbyen.
I slutningen af 1800-tallet og begyndelsen af 1900-tallet skete der markante ændringer i bebyggelsen i Gl. Gelsted. Stationsbyens eksplosive udvikling grundet jernbanen betød et enormt behov for parcelhusjord. Især gårdene, matrikel nr. 4 og nr. 8 blev i stor stil udstykket til byparceller.

Mellem Annexgården og Præstegården lå matrikel nr. 4, en 4-længet gård, på i alt 63 fag og med et tilliggende på 64 tdrl. i 1843. fra 1872 og godt 20 år frem blev den udstykket så effektivt, at resten af jorden blev lagt til Gelsted Møllegård og bygningerne taget ned. Det nøjagtige årstal for gårdens ophør kender jeg ikke, men det er sket mellem 1892 og 1920. Gården kan ses tilbage til 1664, hvor den var fæstegård under Billesbølle. Grev Wedell, Wedellsborg overtog ejerskabet og gården gik i fæste adskillige gange herunder i familiearvefæste gennem flere generationer. Senere blev den ejendomsgård. Fra 1884 var der sammenfald i ejerskabet med ovennævnte Gelsted Møllegård. Sidste ejer, jeg har kunnet registrere er Rasmus Christoffer Mourits Rasmussen og hustru Anna Kirstine Pedersen. Som et lille kuriosum kan fortælles, at beboerne i præstegården havde en tinglyst ret til at hente drikkevand i brønden i gårdens have. Det har desværre endnu ikke været muligt at finde billeder af den gamle gård, men måske kan læserne hjælpe med gode tip.

Tæt ved indkørslen til Gelsted Østergård på vejen mod Gelsted-Tårup (nuværende Koldinghave nr. 4) og endnu tættere på Lindegård, lå en anden og endnu større gård, matrikel nr. 8. Også den var firelænget og på hele 79 fag. I 1664 var ingen ringere end kongen ejer, dog på Corfitz Ulfeldts vegne. Gården stod for hele 11.o.o.o tønder hartkorn, hvilket var på niveau med Hønnerup Hovgård og Holmegården

Marie foran Koldinghave 4

Også denne gård blev solgt til Wedellsborg, blev senere ejendomsgård og kunne noteres for 64 tdrl. i 1843. På den gamle kommunes arkiv i Brenderup findes der meget spændende brandarkivalier, som indeholder et hav af oplysninger. Ved taksationen i 1870 beskrives gården således: Jørgen Rasmussens ejendomsgård. a) Nordre Stuehus. 18 fag. (36 1/2 alen lang, 10 alen bred, 3 1/2 alen høj). Egetræsbindingsværk forneden, fyr foroven. brændte og ubrændte sten. 3 skorstene og en bageovn. De 7 fag blev brugt til storstue, have-og gæstestue, 4 fag til forstue, køkken, spisekammer og sovekammer, 7 fag til bryggehus, ølkælder og mælkestue. Der var fjellegulve i 8 af fagene, stengulve i resten. Gæstestuen var tapetseret, i resten af huset var lofter og paneler oliemalede. b) Østre længe på 15 fag, (30 1/2 alen lang, 9 bred, 3 1/2 høj) Gennemkørselsport, lo og korngulv. Samme byggematerialer som i stuehuset. c) Søndre hus på 27 fag (39, 9, 3 1/2) heste-og kostald, lo, kornlade, tørvehus, samme byggematerialer som stuehus. d) Vestre hus, 19 fag (44, 9, 3 1/2), gennemkørselsport, vognport, lo, huggehus, samme byggematerialer. Alt var forsikret for 3744 rigsdaler. Taksationen fortæller også, hvor stor afstand der var til nabogårdene, så man kunne vurdere brandfaren ved nabogårdens evt. brand. Bygningerne til denne gård var meget gamle. Alder ukendt skriver taksations mændene og føjer til, at på grund af brug og ælde skønnes bygningerne at være 1/10 mindre værd end ved forrige vurdering og derfor forsikret tilsvarende lavere. Fra 1871 begyndte udstykningen af denne gård til stationsbyen, den sidst udstykkede jord derfra blev solgt i 1895. Christian Hansen, Gelstedgård, købte gården i 1888 og lagde den jord, han kunne bruge, ind til Gelstedgård. Resten blev som nævnt udstykket til parcelhuse i stationsbyen. Byg-

Møllevejs Zoneterapi klinik
v/ Ketty Christiansen
Møllevej 30
5591 Gelsted
64 49 11 43

Bjarne Jensen´s Køreskole
Bredgade 2 - 5560 Aarup
Mobil 2895 1678

Gelsted Transport
Peter Hansen
Tipbiler 13 - 30 tons
Kranarbejde
Levering af sten og grus
Containere til alle formål
Tlf. 21451978

- TRAPPER efter mål
- Om og tilbygning
- Nyt tag
- Vinduer og døre
- Drejearbejde udføres
Uforbindende tilbud
Gelsted Tømrer & Snedker
v/Johnny Larsen
Gl. Odensevej 31 - 5591 Gelsted
Tlf. 64 49 23 20 - 40 36 73 99

ningerne blev overflødige, og de efterfølgende taksationer viser at de 3 udtjente udlænger måtte lade livet efterhånden de faldt sammen. Senere kom vejen til Gelsted-Tårup (den nuværende Koldinghave) og blev faktisk lagt hen over den tidligere gårdsplads til denne gamle gård. Det gule hus (Koldinghave 1) er ligeledes bygget på den gamle gårdsplads. Dele af det oprindelige stuehus står endnu (Koldinghave 4) med det gamle bindingsværk, dog med fast tag og har gennem flere år været brugt som bolig for skiftende fodermestre på Gelstedgård.
Skråt overfor Lindegård på hjørnet af nuværende Skaboes Gyde og Gelstedvej tæt på Højbjerggård lå en tredje gård, matrikel nr. 11 (i dag Gelstedvej 46).

Også denne gård var 4-længet. Den stod i 1664 for hele 11.2.2.2 tønder hartkorn, og også her var Billesbølle ejeren. Gården blev selvejergård allerede i slutningen af 1700-tallet. Arealet var dog skrumpet noget ind til blot 31 tønder land i 1843 og 25 tdrl. i 1916 grundet frasalg. I 1918 fik ejeren, Johannes Nielsen brug for mere jord for at gøre gården rentabel og valgte at tilkøbe Gelsted Vestergård, matrikel nr. 5. Gårdene blev lagt sammen, de 3 længer på matrikel nr. 11 blev taget ned og solgt, kun det store gamle stuehus med sine 3 skorstene stod tilbage. Som det ses af billedet, var det et meget smukt hus i egebindingsværk med stråtag og en tagsten under tagskægget. Facaden, som ses på billedet, vendte ind mod gårdspladsen, altså lå udlængerne over mod Lindegård, der hvor den senere amtsvej mellem Ejby og Gelsted Stationsby kom til at gå. Jens Jørgen og Edel Jensen købte huset i 1941. Nogle år efter overtog Edels far, Anton Kristensen huset, et stort stykke blev brudt ned, og der blev bygget en bungalow til Jens Jørgen og Edel (Gelstedvej 44) og en bungalow bagved (på Skaboes Gyde).

Nuværende Gelstedvej 46
I dag fremstår det gamle stuehus som et pudset og malet parcelhus med fasttag.

Udviklingen er, som alle nok ved, gået virkelig stærkt de seneste 30-40 år. For at gøre landbrugene rentable er det nødvendigt med betydeligt større arealer at dyrke, ligesom avlsbygningerne har haft tendens til at vokse sig ret meget større på de valgte gårde. Det har haft den uundgåelige virkning, at en del gamle gårdes bygninger er blevet overflødige.
Flere har dog kunnet sælges til lystgårde og kan på den måde stadigvæk indgå i og bidrage til i nogen grad at bevare de gamle og ofte smukke landsbymiljøer.

Kilder: Holger Jørgensen, Marie Rasmussen, Agner Pedersen, alle Gelsted, Lokalhistorisk Arkiv, Brenderup, Landsarkivet, Odense, egne kilder.

Venlig hilsen Hans Jensen.

Bjergbankens Kabaret

med sang musik og udklædning i Gelsted seniorklub.

Dette ekstranummer fandt sted den 30.juni med næsten 90 feststemte gæster.

Det blev en dejlig varm aften med masser af latter, drinks kaffe kage og syng med.

Red.

HOBBYKLUBBEN

Starter igen kurser for børn og unge i uge 39.

Mandag kl. 15.15 til kl. 17.15 : forskelligt hobbyarbejde

Tirsdag kl. 15.00 til kl. 17.00 : porcelænsmaling.

Torsdag kl. 15.00 til kl. 17.00 : glas og porcelænsmaling.

Tilmelding til Kirsten på tlf. 30 35 29 95.

Gelsted
Slagterforretning
Søndergade 45 - 5591 Gelsted
Telefon. 64 49 10 26
Fax. 64 49 20 26
www.gelstedslagteren.dk

Skønhedsklinikken
Aut. kosmetolog og hudterapeut
Christina Hein Pedersen
Toftevej 16 - Gelsted - Tlf. 64 49 21 16

Salon Pavillon
Dame- og Herrefrisør
Søndergade 183 · Lunghøj · 5591 Gelsted
Tlf. 64 49 12 11

Bliv medlem af
Gelsted
Borgerforening
Ved fælles hjælp kan vi styrke lokalsamfundet!
Tlf. 64 49 19 44

Miljøpolitik med omtanke

Der kan gå sport i at spare, viser erfaringerne fra NOF i Gelsted.

- Vi kan bruge Miljøredegørelsen i vores markedsføring. Samtidig får vi registreret vores forbrug og kan vælge de mest miljørigtige materialer, siger direktør Lars Nielsen, Nordic Overfladebehandling A/S, om virksomhedens første Green Network Miljøredegørelse. Nordic Overfladebehandling A/S får diplom og flag for redegørelsen 15. juni.

- Nu har vi overblik og lægger derfor mere mærke til, hvis forbruget af det ene eller det andet ændrer sig, siger Anne Marie Konradsen, der som miljø- og HR-medarbejder har stået for det praktiske arbejde med redegørelsen.
- Vi er mere opmærksomme på kemikalierne og kan bedre stille krav til leverandørerne om, at vi er ajour med det mest miljørigtige. Kunderne vil jo se dokumentation i dag.
En virksomhed, der galvaniserer og overfladebehandler, kan ikke undgå at arbejde med kemikalier.
Medarbejderne håndterer farlige stoffer i dagligdagen og det ligger Lars Nielsen på sinde, at det foregår på en sikker og tryg måde. Derfor var det nærliggende at udbygge det grønne regnskab til en egentlig miljøredegørelse.
Nordic Overfladebehandling A/S blev etableret 1. januar 2006 gennem en fusion af El-Zink A/S i Odense og Gelsted Galvano Industri A/S i Gelsted. De to virksomheder blev samlet i Gelsted.

Fakta om Nordic Overfladebehandling A/S

NOF udfører udelukkende bestillingsopgaver inden for overfladebehandling – elektrolytisk, mekanisk og kemisk. Den vestfynske virksomhed klarer hele processen med slibning, afgratning og finish i huset uden at skulle sende emnerne videre til underleverandører. Virksomheden, der ligger i Gelsted i Middelfart Kommune, har 18 medarbejdere og omkring faste 1200 kunder, både store og små, primært inden for vindmølleindustrien, bilindustrien og fødevareindustrien.
NOF blev meldt ind i Green Network i efteråret 2009.

Aktivitetscentret Holmegården

Billedet viser den nedskårne hæk på Aktivitetscentret Holmegården, som pynter i stedet for den 4 meter høje forpjuskede hæk.
Men blikfanget er stadigvæk den smukke dekoration, som for 8 år siden blev malet på gavlen af byens kunstmaler, Michael Tayler. BN

Tro det eller lad være fra Gelsted skole:

To meget velansete og dygtige lærere, Grethe Bruun Andersen og Anne-Grethe Clement har valgt at gå på efterløn med udgangen af dette skoleår, hvilket sikkert nok er glædeligt for dem. Det bliver dog et stort savn at skulle undvære de to kapaciteter på Gelsted Skole for både elever, kolleger og ledelse, men vi må naturligvis respektere, at de føler, det skal være nu. Vi ønsker dem begge en rigtig god 3. alder og siger mange tak for deres store bidrag til mange elevers gode udbytte af den undervisning, de har stået for. Også kollegerne kommer til at savne deres aldrig svigtende humør og aktive bidrag til skolens positive udvikling. Held og lykke til jer begge med jeres nye, arbejdsfrie tilværelse!
B.N.

Sandager Tømrer- og Snedkerforretning
Tommy Schmidt
Højbovænget 2- 5591 Gelsted
Telefon 64 49 10 29

Gelsted Hallens Cafeteria
Tlf. 64 49 18 69

Fodklinik
Lægeexam. fodplejer
Vivian Rasmussen
Toftevangen 9
5591 Gelsted
Telefon 6449 1919
Mobil 2859 7379

Agerstiens Fod- & Hudklinik
v/ Exam. Fodplejer - Kosmetolog & Massør
Hanne M. Andersen
Agerstien 5 - 5591 Gelsted
Tlf. 64 49 15 42

www.brandts-oksekoed.dk
Greta og Otto Brandt
Ålsbovej 29 - 5560 Aarup
Tlf. 64 49 15 29 - Mobil 40 16 13 29

Bedsteforældredag d. 17. juni i Børnehaven Kridthuset.

Det er en årlig tradition i Børnehaven Kridthuset, at alle bedsteforældre til de 40 børn inviteres til bedsteforældredag, hvor de kan deltage og få indblik i deres børnebørns hverdag. Den blev afholdt på en dejlig solskinsdag, hvor alle boltrede sig på legepladsen.
Dagen startede kl. 10 med hjemmebagte boller og saftevand til børnene og kaffe til de voksne. Før frokost sang alle børnene for bedsteforældrene. Børnene spiste madpakker sammen med de "gamle", hvorefter alle legede ude i det fine vejr. Til eftermiddagskaffen serveredes der hjemmebagte kager og alle hyggede sig. Personale og børn er specielt glade for denne årlige tradition, hvor bedsteforældrene deltager i stort antal.

Personalet, der i Kridthuset består af 1 leder, tre pædagoger og tre pædagogmedhjælpere.

Den 23. juni ingen hjemme hos Børnehaven Hvepsebo - de var i Kridthuset.

Så blev det endelig Skt. Hans aftens formiddag og Kridthuset fik besøg af Hvepsebo. Derfor var Hvepsebo et tomt hus denne formiddag.
Det var et større selskab af børn og personale fra de to, samarbejdende børnehaver, der alle ventede spændt på, at heksen skulle brændes af og sendes syd på til

Bloksbjerg i Tyskland. Efter nogle forsøg, gik der ild i bålet, og den flotte rundkreds blev pludselig splittet, da vinden bragte varme og flyveaske hen over en hel del af selskabet. Næsten alle sang med på "Midsommervisen", og efter bålet dæmpede sig, legede børnene på legepladsen. Efter fælles frokost, sluttede dagen med is og ristede skumfiduser. BN

Herrefrokost
På Gelsted Kro
Der vil blive serveret stegt flæsk
med persillesovs og alt hvad der til hører
Herlighederne starter kl. 11.30
Prisen for dette fantastiske arrangement 150,-
Lørdag d. 21/8
Billetter bestilles
på tlf. 64491068

GENBRUGSBUTIKKEN GELSTED
Telefon 64491999
Mobil 26219706
Mobil 60294439 (efter kl. 17.00)
Dødsboer .m.m modtages evt. afhentes
Åbningstider
Mandag 9,00 – 12,00
Tors – fredag 10,00 – 17,00
Lørdag 10,00 – 15,00

aktieselskabet GMF
Bukning af stålrør
Hylkedamvej 70 - 5591 Gelsted - Tlf. 63 46 54 00

EJBY
v/ Arne Blomstrøm
Statsaut. ejendomsmægler, MDE
Algade 8, 5592 Ejby
ejby@home.dk
Tlf. 64 46 20 10
home
det gør ikke noget man er foran
www.home.dk
EJENDOMSMÆGLERKÆDE FOR DANSKE BANK KONCERNEN

PUT AND TAKE
LYSTFISKER-ELDORADO
med 3 søer ved Fjelsted. Overnatning i forbindelse med fiskeri kun 40,- kr. pr. pers. Ingen fangstbegrænsning. Åbent fra solopgang til solnedgang. www.aalsbogaard.dk
AALSBOGAARD LYSTFISKERSØER
v/Jørgen Larsen - Store Landevej 123-125 - Tlf. 64 49 15 55 - 30 26 05 55

Gelsted Kirke

www. gelstedkirke.dk

Indskrivning til konfirmation

Der er indskrivning til konfirmationsforberedelse i Gelsted kirke: Søndag d.29.august klokken 19 00.

Husk kopi af fødsels/dåbsattest - navneattest.

Konfirmandundervisning
2010/11

Konfirmandundervisningen for de kommende 7.klasser begynder i Gelsted præstegård, medio september. Konfirmander fra Tanderup deltager på holdet.
Undervisning ligger tirsdag fra 7 50 og 9 20.

Minikonfirmandundervisning

De kommende 3.klasser begynder minikonfirmandundervisning i Gelsted præstegård ultimo september.

Sognepræsten deltager i førstkommende forældremøde på Gelsted skole og orienterer nærmere.

Ønsker du at vide mere, så ring til:
Dorthe Stæhr Nielsen

Kirkebilen
Kirkebilen kører til hver eneste Gudstjeneste. Den er gratis. Bestil dagen før hos Gelsted Taxi på: 64491430

Gudstjenestetider

Søn. d.1. Aug. kl. 9.00 v/Lars Højland

Søn. d.8. Aug. kl. 9.00 v/Anders Ellebæk Hansen

Søn. d.15. Aug. kl. 11.00

Søn. d.22. Aug. kl. 9 30

Søn. d.29. Aug. kl. 19 00

Søn. d.5.Sept. kl. 11 00

Søn. d.12.Sept. kl. 14 00 v/Jens Christian Rothmann

Søn. d.19.Sept. kl. 14 00 Høstgudstjeneste

Søn. d.26.Sept. kl. 9 30

Søn. d.3.Okt. kl. 11 00

Viet i Gelsted Kirke:

Therese Futtrup Andersen
og
Kim Aarhus Kristensen
Viet d.19.juni 2010

Handicapparkering

For gangbesværede og kørestolsbrugere med ærinde i kirken, der måske har oplevet at det er svært at komme op ad bakken i stenene, vil vi gerne gøre opmærksom på, at man er velkommen til at køre videre fra parkeringspladsen, venstre om graverhuset og op til kirkedøren i bil.
Desuden er der plads til to parkerede biler til venstre for våbenhuset.

Menighedsrådet.

FRA KIRKEBØGERNE

Døbte:

Asbjørn Lund Skydt Jørgensen
Søndergade 11, Gelsted
Døbt 6.juni 2010

Isabella Ellegård Fjordhauge
Tornhøjvangen 11, Gelsted
Døbt 6.junil 2010

Claes Jørgensen
Søndergade 163, Gelsted
Døbt 11.juli 2010

Patrick Mehling
Møllevej 14, Gelsted
Døbt 11. juli 2010

Kasper Agner Nielsen
17 Yarwood Road
Chelmsford
Døbt d.18.juli 2010

Tækkemand
Jørgen Hansen
Kingstrupvej 106 • 5591 Gelsted
Tlf. 64 49 15 66 - Bil 40 18 61 88
Alt tækkearbejde samt reparationer

MKJ VENTILATION APS
40 15 26 04
MKJ Ventilation ApS
Toftevangen 31
5591 Gelsted.
beyer@live.dk

Lunghøj Bageri
Tlf. 64 49 11 10

Gelsted Kirke

Døde i Gelsted sogn eller begravet fra Gelsted Kirke

Erik Juul Larsen
Fredensgade 41 A, Gelsted
Død 31. maj 2010

Else Gerena Othalia Andreassen
Aulbjergvej 5, Gelsted
Død d 5.juni 2010

Karen Hanna Rasmussen
Erholmvej 14, Aarup
Død d.7.juni 2010

Gudrun Majbom Madsen
Tåruplundvej 37, Gelsted
Død 7.juni 2010

Betty Sanny Grill
Tårupvej 10F, Gelsted
Død 16.juni 2010.

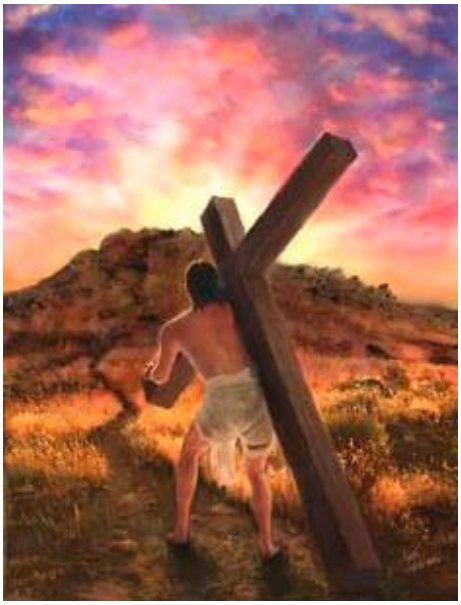

Anbefaling: Brug mobilen møj mer! - Læres kun ved at bruge den.

SMS besked:

Vi syntes det er så møj en skam, hvis 60 + årige ikke mener sms besked vedkommer dem.
Det gør det virkelig, da en lille hurtig besked sendes direkte ind i lommen elle tasken på en meget let og billig måde, og helt uden at forstyrre modtageren, da denne kan åbne beskeden når det er mest passende.
Der er mobiltelefoner, som vi sagtens kan finde ud af at bruge, og til en billig pris, og vi kan så lade være med at være "stædige", for selvfølgelig kan vi lære af hinanden, ved at bruge krammet.

IT - mail:

Nøjagtig det samme med Internettet, som mange har anskaffet, men ikke kommer rigtig i gang med at bruge, da det måske er nemmere lige at tage telefonen. - Kan kun læres ved at bruge det.
Vi skal bruge materiellet, sende e-mail til hinanden, og svare igen. - Så kommer det lige så stille.
Vi hjælper hinanden ved at bruge det, og kommer så i gang.
Vore indkøbssteder, hvad enten det er den lokale brugs eller slagter eller medicin fra lægerne tilbydes mange ting ad denne vej. - Og det kan læres.
- Gelsted førtids og pensionistforening "kører" orienteringskurser i kolde tid. - Benyt også børnebørnenes viden. - De kan nemlig det der.

Til orientering, så har ca. 60 af 130 Gelsted seniorklubmedlemmer internet, og flere på vej.
bn.

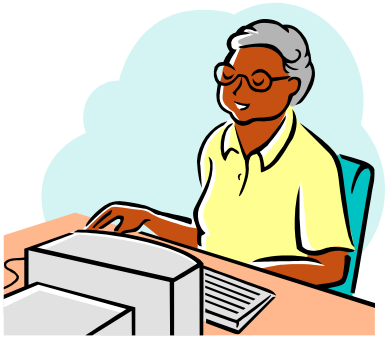

Murermester Anders Madsen
Hønnerupvej 17
5591 Gelsted
☎ 64 49 18 59

LUNGE, GELSTED- & LUNGHØJ ANTENNEFORENING
17 TV KANALER 8 RADIO-PROGRAMMER
TILMELDING KAN SKE HOS:
Henning Petersen, Kløvervænget 7, tlf. 64 49 15 77.
FAE - FYNS ANTENNE & ELEKTRONIKCENTER
Roersvej 33A - 5000 Odense C - Tlf. 63 11 13 51
www.lgla.dk

Gelsted Kirke

www. gelstedkirke.dk

Livsglæde og gode fortællinger.

Hele programmet for arrangementer i Samarbejdende sogne det kommende år er følgende

Dato	Emne	Sted
23/9 kl. 19.00	Søren Ryge: "Skæve eksistenser"	Føns Kirke
7/10 kl. 19.00	U2 – aften med Jesper Hougård Larsen og kopibandet: Die Herren	Husby Kirke
9/11 kl. 19.00	Erling Jepsen. "Frygtelig lykkelig"	Brenderup kirke
20/1 kl. 19.00	Yvonne: Jørgen Laursen Vig på Hesbjerg Slot	Gelsted kirke
3/3 kl. 19.00	Karin Flensborg: "De syv dødssynder"	Fjelsted kirke
9/6 kl. 19.00	J.R. Bigband: "Sacred Concert"	Husby kirke

Søren Ryge

Andet end bare haver - historier fra Danmark

Foredrag 23. september 2010 i Føns kirke kl. 19.00 Entre kr: 50

I snart 30 år har Søren Ryge lavet TV- udsendelser – mest om haver. Men i de senere år har man kunnet opleve et stigende antal udsendelser, der handler om mennesker. Ganske almindelige danskere, der har - eller er en god historie. Det kan være Bette Anna fra Randers eller Ostehandleren fra Skagen. Det er onkel Aage fra Amerika og Henning fra Haderslev. Det er Evald med hvidkålssuppen og Lis med dyrene. En perlerække af mennesker, der lukker op for deres liv og hverdag - på en sådan måde, at de fleste danskere bliver fascinerede og ikke kan lade være med at kigge med.

Når Søren Ryge laver den slags fjernsyn, ligger der altid et større forarbejde med at finde menneskene og få dem til at fortælle. I sit foredrag vil han fortælle om netop dette: Hvordan fandt han frem til Hans med rågerne og Didde med nisserne? Hvordan fik han lavet to dages snak til en halv times fjernsyn? Og hvorfor er det egentlig så interessant at høre helt almindelige danskere fortælle om et helt almindeligt liv?

De Samarbejdende Sogne

Det Radikale Venstre i Middelfart
Blev medlem af Det Radikale Venstre og vær med til at sætte dagsordenen for lokale beslutninger!
Kontaktperson: Birgit Iversen, tlf. 64 44 19 76

Socialdemokraterne
Henvendelse:
Formand:
Ove Andersen,
Hovvej 71, 5592 Ejby
Tlf. 64 78 10 62
E-mail: oahusby@hotmail.com

AutoMester
Gelsted Motorkompagni
v/Ole Pedersen & Søn
Tlf. 64 49 13 40

Enten det drejer sig om få eller mange gæster
så er det i
Gelsted Forsamlingshus
man fester
Tlf.64 49 1451 - Formand 64 49 17 03
Lokale udlejning: 64 49 17 03

JUHL's EL
AUT. EL-INSTALLATØR JESPER TIMMING A/S
Døgnservice telefon 64 49 14 08

En rigtig god dag d. 12. maj, for de mindste i Gelsted:

Alle børn og dagplejere samledes, og startede i Legestuen med fælles morgenmad.

Billeder viser der er gang i børn og voksne
I en regnfuld dag gik flokken igen på Bondegården og besøgte Nils som igen i år var så venlig at levere den friske mælk til alle.
DET er altid et HØJDEPUNKT for børnene. De mange kæmpe store maskiner og dyrene er ligeledes spændende hver gang.
Der var dog lige nogle dejlige store vandpytter som børnene ikke kunne komme udenom. - Også det blev en oplevelse. Igen en god dag.

Eva oplyser, at i Gelsted området er der 17 dagplejere med hver 4 børn, så det er en stor flok, når man skal på udflugt med dem.
Dagplejerne deler sig i tre grupper, som hver især står for - planlægger, og har ansvar for diverse aktiviteter i løbet af året.

Foto: af Eva Schmidt.

Evas gruppe har været på Hylkedam, og sådan går det på skift. Dagplejerne mødes på skift med børnene i børnehuset, som er i det gamle GG&IFs klubhus.
Når alle børn og dagplejere til årstidsfesterne samles, er børnehuset ikke stort nok, så da benyttes bla. Holmegårdens lokaler.

Plejecentret på UDFLUGT TIL ZOO.

Vejret var med os. Ikke for varmt og heller ikke for koldt, da 16 glade kørestolsbrugere var på udflugt til Zoo.

Efter at set nogle af dyrene var der spisepause til medbragt mad og drikke.

Derefter igen rundt til de forskellige dyr, vi beså pingvinerne i det nye oceanium og fodringen af søløverne.

Godt trætte og mætte med oplevelser vendte vi tilbage til Plejecenteret midt på eftermiddagen

Anne

Salon Lena
SOLARIUM
Lukket onsdag
Gl. Odensevej 16
5591 Gelsted
Tlf. 64 49 14 79

SF
- For et Middelfart over Middel!
Henvendelse til:
Formand, Kurt Mulvad
Tlf. 64 41 65 58
E-mail: kurt@mulvad1.dk - www.sf.dk/middelfart

Kvalitetsreparationer af alle mærker:
Vestfyns Radio og TV
v/Flemming Thaysen
Hønneruplundvej 8 Tlf. 6447 3040
5591 Gelsted Mobil 2845 2627

Hviids Gourmet
v/Hanne Hviid Lund
Dalbovej 10 - 5591 Gelsted
Tlf. 20 49 28 26
www.hviids-gourmet.dk

Super Brugsen Gelsted

lidt ud over det sædvanlige

I SuperBrugsen har DU valget, vi har udvalget!!!!

X-tra

Få råd til lidt ekstra i hverdagen!

X-tra er vores egne dagligvarer til discountpriser - i en kvalitet, der altid lever op til vores høje krav. Så kig efter X-tra når du handler og spar mange penge.

X-tra hot dog pølser
500 g
Kg-pris 39,90
X-tra discount 19,95

X-tra rejer
100/175 g
Kg-pris 129,50
X-tra discount 12,95

X-tra makrelsalat
300 g
Kg-pris 33,17
X-tra discount 9,95

X-tra frikadeller
250 g
Kg-pris 47,80
X-tra discount 11,95

X-tra Pastaskruer
500 g
Kg-pris 7,90
X-tra discount 3,95

X-tra tomat-ketchup
1000 g
Kg-pris 10,00
X-tra discount 10,00

X-tra jomfru olivenolie
1000 ml
Literpris 38,95
X-tra discount 38,95

Alt-muligklud 10-pak
X-tra discount 12,-

SuperBrugsen, Gl. Odensevej 3, 5591 Gelsted. Tlf. 64491121

Butikkens åbningstider: Mandag - fredag 9-19. Lørdag 8-16. Første søndag i måneden 10-16

Kiosk & bakeoff: Mandag - fredag 8-19. Lørdag 7-16. Søndag 7-13, første søndag i måneden 7-16

Gelsted krolfklub havde en ekstra konkurrence

Mandag d. 28. juni, hvor 3 spillere blev dekoreret med diplom.

Hver mandag kl. 14.00 mødes ca. halvdelen af medlemmerne, som kæmper bravt. Det er gerne 5 hold med 4 spillere på hvert hold.
Flere kan deltage - så mød op på banen ved det nye klubhus.
Erik Nielsen

Generalforsamling d. 13. september i Gelsted Krolfklub

Afholdes i GG&IF`s "nye" klubhus Sportsvænget nr. 3.
Dagsorden:
1. Valg af dirigent.
2. Beretning over det forløbne år.
3. Regnskab for det forløbne år.
4. Budget for det kommende år.
   - herunder fastsættelse af kontingent.
5. Indkomne forslag.
6. Valg af bestyrelse (3 personer), revisor samt suppleant.
7. Eventuelt.

Pbv. Erik Nielsen.

VIDSTE DU DET?

Flemmings Auto startede i 1991, - så orientering om 20 års jubilæum er nok ved at gå i trykken.
Autoværkstedet befinder sig helt godt gemt oppe i næst bagerste matrikel på Bøgevej i Lunghøj.
Her var det tidligere Ejler tømrer, der havde sin træ-virksomhed, sammen med sin Katrine.
Men efterhånden som tiden er gået, er vejen der op til godt slidt af alle dem der skal have lavet bil.
På Værkstedet er mester selv Flemming Andersen, og så hans højre hånd og gode lærling er Rene`.

Foruden reparationer af alle mærker vare - og personbiler, udføres der også garanti service på nye biler, som der bliver mere og mere af. - Som mester siger, er der på mindre værksteder lettere mulighed for en direkte kontakt mellem kunde og værksted, og til trods for det, koster det ikke ekstra, men tværtimod - noget mindre.
Der forhandles også brugtbiler på Bøgevej. - En bil kan jo blive så gammel og slidt at kunden i stedet for køber en nyere.
bn

Fik du ikke Gelstedbladet?

- Så ring til Tryksagsomdelingen, på nr. 62 222 222, og opgiv din adresse med gade og nr.
- Alle i området skal have bladet, det er ikke en reklame.
Vi har oplevet, at nogle omdelere har taget fejl og troet det var en reklame. - Derfor er det bedste man kan gøre at ringe til omdelingen direkte

Danmarks liberale Parti
Venstre
Bliv medlem af Venstre
Henvendelse til:
Formand
Gunner Lorentzen
Telefon: 6488 1223

Bosch Gaskedler
Aut. VVS-installatør
Smede- og maskinværksted
Aalsbo Smedie og VVS
Aalsbovej 12-14 . Aalsbo
5560 Aarup
TLF. 64 49 11 95
Fax. 64 49 16 59

MALERENS LAGERSALG
Gelsted Byvej 6
v/Michael A. Tayler
Tlf. 64 49 19 40

Gymnastik - Badminton Håndbold - fodbold og banko

Juhuuuu.

Så begynder den nye sæson i Gelsted Gymnastikforening. Der kommer brochure i din postkasse i uge 34.
Programmet for sæsonen er:

Mandag: Stavgang 10:00-11:00,
Forældre/barn 16:45-17:30, Krudtugler 17:30-18:30,
Pilates fortsættere 19:00-20:00 og
M/K Motion 20:00-21:00.
Tirsdag: Lømler og lømliner 16:30-18:00,
Løb 17:00-18:00, Zumba/pulsen op 19:00-21:15
Herre motion "Mick's elite hold" 20:15-21:15.
Onsdag: Gelsted ROS hold 16:30-18:00.
Torsdag: Tumlere 16:45-17:45,
Motionsdamer 19:00-20:00,
Pilates begyndere 19:00-20:00 og
Rytmedamer 20:00-21:00.
Lørdag: Familiegymnastik 9:00-10:00.

Som noget nyt bliver gymnastiksalen åbnet 3 lørdage i efteråret til fri gymnastik. Læs mere herom, se priser og andre informationer i brochuren eller på vores hjemmeside: www.gelsted-gymnastik.dk.
Vi håber på at se mange af Jer, vel mødt
Gymnastikudvalget

Stor succes i fodboldafdelingen

Det har været en meget flot og spændende forårssæson for seniorafdelingen. Begge herre senior hold vandt deres rækker. For førsteholdet skulle vi helt hen til sidste spillerunde før vi havde vundet rækken og sikret os direkte oprykning til serie 1. Der var en kæmpe forløsning for holdet og ikke mindst trænere og holdledere, da vi besejrede Assens 2-0, og alle brød ud i vild jubel. Det er 43 år siden vi sidst har spillet i serie 1. Der er sikkert en del spillere fra dengang i 1966/67 der husker det, nogle af dem bor stadiveæk i Gelsted og omegn. Andenholdet vandt rækken i serie 5 men rykker ikke op i denne omgang pga. den nye struktur.

Fremover spiller vi halvårsturneringer, så muligheden for yderligere oprykninger er til stede igen i november måned. Vi har spillerne til at spille højere oppe med anden holdet. En stor ros til trænere, holdleder, spillere, sponsorer og publikum for den gode opbakning til begge hold.
U10 og U13 drengene har deltaget i et "VM for ungdomshold" stævne i Brenderup. Begge hold fik spillet nogle gode kampe.
U13 drengene har været på en rigtig god tur til Kibæk-stævne.
Lørdag den 26. juni afholdt vi ungdomafslutning. Der var aktiviteter for spillerne, fra 4 til 13 år, hele formiddagen. Til middag kom deres søskende og forældre til fællesspisning. Der blev flere aktiviteter åbent om eftermiddagen og alle deltog i lige det de havde mest lyst til. Fodboldspil, fartmåler, brydekamp, dåsekast, flødebollemaskinen, curlingbanen, hoppeborgen samt alle øvrige aktiviteter blev flittigt brugt af alle, på tværs af holdene af både store og små samt forældrene. En stor tak til Søren og Annbritt for arrangementet. En stor tak til hele trænerstaben, Tak til alle hjælperne, forældrene og ikke mindst spillere som gjorde denne dag til en meget hyggelig dag for alle.

En stor tak til John Hansen, som fik herre anden holdet rigtig flot igennem sæsonen og nu takker af som træ-

Personlig rådgivning
Individuel terapi · Parterapi
Vækstgrupper · Supervision
Krisehjælp · Korttidsterapi
Organisk krops-psykoterapeut
Ronn Rasmussen
exam.v.D.I.G.Holbæk
Tlf. 64 46 29 47/23 23 86 06

AnneMona Klinikken
Klinisk fodplejer
Anne Petterson - Tlf. 2043 2077
Fysiologisk massør
Mona Frederiksen - Tlf. 2256 2364
www.annemona.dk

Tanderup
Vognmandsforretning I/S
Tanderupvej 60 - 5591 Gelsted
Tlf. 6478 1083
Fax. 6478 1023
Erik - Mobil : - 2082 3083
Flemming - Mobil : 2081 4083

Gymnastik - Badminton Håndbold - fodbold og banko

ner. Nye trænere bliver Allan Rasmussen og Bjarne Rasmussen.
En stor tak til Gert Olsen som takker af efter 9 år som kridtmester. Ny kridtmester bliver John Hansen

Opstart af efterårssæsonen og samtidig en hel ny sæsonen for alle, undtagen oldboys og veteraner som spiller helårsturnering. Det bliver spændende at følge holdene igen. Vi ønsker at førsteholdet forbliver i serie 1 og anden holdet må meget gerne rykke op i serie 4. Damerne spiller igen 7 mands og der er stadig plads til flere damer. Herre senior er begyndt træningen igen og træner hver tirsdag og torsdag kl. 19.00. Er du ny i

byen og har lyst til at spille fobold så kom og vær med.

På ungdomssiden spiller vi 9 mands med U14 drengene og U13 pigerne. U11 og U12 drengene samt U11 pigerne spiller 7 mands. U8 til U10 spiller 5 mands og U4-5-6-7 spiller 3 mands. Alle holdene starter træningen i uge 32. Se træningstider i avisen og i klubhuset. Har I yderlige sprøgsmål vedr. ungdomsfodbold er I velkommen til at kontakte Ronni Andreasen tlf. 64492352. Marianne Engstrøm tlf. 64491894 eller Kennth Risum Hansen tlf. 64492286

Husk pigeraketten, for alle piger mellem 6- 12 år, kommer søndag den 29. august kl. 13.00 til ca.15.00. Det er gratis at deltage og man behøver ikke at spille fodbold for at deltage, bare man vil have en hyggelig aktiv dag med veninderne. Alle er velkommen også selvom du bor i Husby eller Ejby eller et helt andet sted, du skal blot huske at have tøj på du kan bevæge dig i og kondisko eller fodboldstøvler.

Tak til alle jer der har afleveret det omdelte spørgeskema om klubben. Og til alle jer der endnu ikke har afleveret spørgeskemaet, kan I nå det endnu, for vi har forlænget afleveringsfristen til den 10. august. Vi vil meget gerne have nogle flere svar retur, for at vi kan se, hvad I vil og ønsker af klubben. Husk vi kan alle bidrage til at gøre klubben bedre. Sedlen skal afleveres til din træner eller i postkassen ved klubhuset elller i postkassen hos Thomas Jørgensen,Tårupvej 50. Har du forlist din sedlen, kan en ny rekvireres hos Thomas.

Rigtig god sæson til alle.

Med sportslig hilsen, fodboldafdelingen
Britta Jensen

XL BYG GELSTED TØMMERHANDEL

Fjordhauge & Lauridsen
ARKITEKT & INGENIØRFIRMA
www.fogl.dk
Gasværksvej 2, 5500 Middelfart
Tlf. 64 41 56 56 · ml@fogl.dk
Søndergade 139 · Lunghøj · 5591 Gelsted
Tlf. 64 46 17 88 · pf@fogl.dk

Gå altid til
Lene & Jørgen
Nørregade 5 - 5592 Ejby - Tlf. 64 46 15 49
- et godt sted at handle

KIBÆK CUP 2010

Fredag d. 25. juni tog Gelsteds U13 drenge fra Gelsted med kurs mod Kibæk ved Herning for at deltage i Kibæk Cup. Et fodboldstævne med 150 hold fra hele Danmark og sågar fra Norge og Sverige. Nogle forældre og søskende tog med på turen og overnattede på campingpladsen tæt ved banerne. Spillere og trænere blev indkvarteret i et klasseværelse på Kibæk Skole.

Allerede fredag skulle vi spille den første kamp. Det blev 2-2 mod Klitten IF. Herefter var der mad i Kibæk Hallen. Så var der dømt råhygge både på skolen og på campingpladsen.
De sidste 2 kampe i indledende pulje skulle spilles lørdag eftermiddag. Vi vandt 3-0 over Gram og tabte til Hjørring. Herefter blev der lavet nye puljer. 3 kampe ventede os mod Gram, Sæby og Gudumholm.

En kamp mere lørdag og 2 kampe søndag. Alle 3 kampe blev vundet efter flot spil og fight af alle spillere med hhv. 3-1, 4-0 og 3-0. Vi vandt dermed puljen suverænt. Efterfølgende var der præmieoverrækkelse. Vi vandt en guldmedalje og en Hummeltaske.
Nu var alle klar til igen at vende næsen hjem mod Gelsted, efter en dejlig week-end.
Vi vil gerne takke de forældre og søskende, som hjalp med Transport til og fra Kibæk. Tak for en hyggelig week-end til de forældre og søskende, som camperede og heppede under kampene. Sidst men ikke mindst tak til spillerne for en flot indsats og godt kammeratskab.

God sommer hilsen Michael og Kenneth

MINI – VM I BRENDERUP

Lørdag d. 19. juni var U12 holdet i Brenderup for at spille mini VM. Vi skulle repræsentere Schweiz og fik et flot flag udleveret, som nu vil blive hængt op i klubhuset.

Vi skulle spille 5 indledende kampe. Vi vandt 3, spillede 1 uafgjort og tabte 1. Med 10 point og en målscore på 17 – 4 var vi nu klar til kvartfinalen mod Holland. Alle spillere kom på scoringstavlen. Holland var dog en tand bedre end os og vandt 4-0. Vi kunne dog trøste os med, at de senere vandt finalen.

Michael og Kenneth

Alt indenfor bogføring til små og mellemstore virksomheder
Bogføringsassistance
· Fakturering
· Løn
· Moms
· Debitor/kreditorstyring
· Budgetter
· Navision
· Månedsregnskab/Årsregnskab
· Ø90 online
· Dataløn internet
· Word og Excel
· Homebanking
Ole Sloth Nielsen
Tellerupvej 15 · 5591 Gelsted
Telefon 64 49 12 49
Ole@stenagergaard.net

Pokaler der er værd at kæmpe for!
HEM POKALER & Gaveartikler
Egen import & design af pokaler
Gravering i medaljer,
navneskilte, hundetegn mm.
Salg af billige Dåbsgaver,
Solv" lysestager – fade og andet.
Kirkebakken 2 5591 Gelsted
Tlf. : 64 49 27 83 Fax: 64 49 27 82
Email: hempokaler@tdcadsl.dk
www.hempokaler.dk

OVETHI
Dansk Dæk Service
-DÆK TIL ALLE FORMÅL-
Odensevej 35 · Gelsted · Tlf. 64 49 10 63

Blomsterstalden
Blomster & brugskunst
Buketter, dekorationer,
brudebuketter
Kranse, bårebuketter,
kirkegårdspynt og
udplantningsblomster
v/ Margrethe Møllegård
Hønneruplundsvej 8 - 5591 Gelsted
Tlf. 5090 0573 - CVR nr. 3109 7614

Podestævnet søndag den 13. juni

Billeder fra Podestævnet søndag den 13. juni, hvor vi afviklede stævne i Gelsted

Deltageren er mellem 4 til 7 år.

Efter nogle meget gode og spændende kampe

med mange flotte mål, var der præmieoverrækkelse til samtlige spillere.

Med venlig hilsen
Fodboldafdelingen GG&IF
Britta Jensen

Rosenkjær VVS
VVS-installatør og tekniker Jesper Nielsen
GAS • VAND • VARME • SANITET
Kløvervænget 2, 5591 Gelsted
www.rosenkjaer-vvs.dk
Tlf. 64 49 22 99

BILSYN · BILVASK · BENZIN
Danmarks billigste bilsyn: 290,-
(nemlig 349,- incl. en bilvask til 59,-)
Fyns Drive-In Center
Grønnemose · Gl. Hovedvej 27 · 5560 Aarup · Tlf. 6443 1251
Drivein eller tidsbestilling (BOOK) på www.fynsdrivein.dk

Besøg Gelsted marked d. 20 - 21 og 22.august.

Gelsted seniorklubs forsyningstelt åbner alle dage kl. 9.00
Der serveres kaffe og rundstykke med ost om morgenen og resten af dagen serveres lækre hjemmebagte kager, sponsoreret og bagt i flinke medlemmers køkken.
Tørstige sjæle kan serviceres med den lækre Vestfyns fadøl, samt andre kolde drikke.

Husk hver eftermiddag fri scene med periodisk underholdning.
Fredag er Margit - Bente og Elo på, med sang og musik
Lørdag er Tante TUT (Birgit) m. gode hjælpere. - Per musik trykker på tangenterne.

Søndag kom selv frem, og vis hvad du musikalsk kan på scenen. Max 15 minutter.

Er du 60 år, så bliv medlem af Gelsted seniorklub for kun Kr. 25,00 resten af året.
Vi har medlemskortene med i teltet, så med godt mod og stor lyst, så meld dig til.

Onsdagsmøderne starter igen d. 1. september kl. 9,00 på Gelsted Holmegård, så prøv at kom på en kigger.

Generalforsamlingen er d.15. september, og ifl. Reglerne.

NB: Ud over de almindelige onsdagsmøder, har vi nogle gode seniorfester og udflugter.

På gensyn på Gelsted marked.
Med venlige hilsner fra bestyrelsen.

Få den bedste afslutning på Gelsted marked
Gelsted Kro
Afholder igen i år
Kæmpe markeds buffet

Spis hvad du kan for kun 160,-
Bestil bord på tlf 64491068

Sommerens gang med Gelsted Folkedansere .

Gelsted Folkedanseres Aften & Eftermiddagshold var inviteret af Nord Als Folkedansere til et besøg den 13 maj.
Vi fik en fyrstelig modtagelse, ved verdens højeste Solur v/ Guderup, derefter så vi ride staldene v/ Egen Kirke.
Så kørte vi til Landbrugsmuseet v/ Andreas i Holm.
Videre til Jollmands gård, en gammel faldefærdig tretavlsgård, som var under restaurering, bistået af nationalmuseet økonomisk.

Jollsmands gård - Nordborg

Arbejdet var der 20 mennesker der frivilligt tog sig af.
Det var et stort professionelt arbejde.
Derefter gik turen til Langesøgården, hvor vi spiste vores frokost, og dansede til et 8 mandsorkester med danseledere fra begge foreninger.
Sluttede dagen med aftensmad og sang.
Afgang med Willemose bus kl. 18,45.
En rigtig god dag for de 45 delt. der var med.

Den 5. juni havde Gelsted folkedansere besøg af Bevtofte Æ. Synnejydsk Kvadrill. Med overnatning på Assens Vandrehjem
De besøgte Hørvævs og Skoda museet, fællesspisning med Gelsted Folkedansere lørdag aften på Holmegården. Folkedans til kl. 24,00 til et 5 mands orkester og 2 danseledere.
En god oplevelse at mødes og være sammen med Sønderjyderne.

Den 2. juni havde aftenholdet sommertræf ved Ria & Hans P Mathiassen.
En dejlig sommeraften med spisning, sang, og dans.
Det er dejligt at mødes nogen gange i løbet af sommeren.
.Den 9 juni. Eftermiddagsholdet sommertræf ved Ann Sofie i Ejby og det var med eftermiddagskaffe sang og dans . Fællesspisning, og så gik turen ud i Ejby Mose for at høre Nattergalen.

30. juni Aftenholdets sommertræf hos Conni & John i Harndrup
Den 7. juli. Eftermiddagsholdet besøgte Erling Lykke i Hårby, en spændende dag hvor vi så hans forskellige kornsorter, krydderurter, en stor samling af sjældne

sten. Bagefter var der musik, sang og dans.
Den 4 august går turen til Else og Erling i Ejby.

Den 11 august er det Rigmor og Laurits der byder velkommen.

Sept. starter ny sæson på Gelsted Skole
Eftermiddagsholdet kl. 14,30 – 17,00
Aftenholdet kl. 19,15 – 21,45

Alle er velkommen

Gelsted Folkedansere

Gelsted VVS aps
v/Erling Jensen • Aut. VVS-installatør
VVS-BUTIK
Koldinghave 11 - 5591 Gelsted
TOTALLØSNINGER · BAD OG VARME 64 49 11 76
BEDRE BAD

Flemming's Auto
- vi passer godt på din bil!
HELLA Service Partner
AUTO / SALG
Rep. af alle bilmærker
Bøgevej 8 . 5591 Gelsted
Telefon 6449 2096
Mobil 2125 3775
e-mail: flauto@andersen.mail.dk

KAWALEC FESTI TELTUDLEJNING
v/Fabian Kawalec
Moderne membran telt, cirkustelte, party telte, gulv, borde + bænke
Kobbermosevej 9 - 5591 Gelsted
Tlf. 64 49 14 41 - Fax 64 49 23 41

Vi reparerer også din bil
Husby Auto Storegade 23
5592 Ejby - Tlf. 64781446

Aktiviteter i Gelsted

Gelsted Folkedansere
Gelsted Skoles Aula
Eftermiddagshold : 14:30 -17:00
Aftenhold : 19:30-22:00
Hver Onsdag fra Sept. til April
Nye såvel som nuværende dansere er meget velkomne,
Tlf. 64 78 1515

Gelsted Legestue
Det Gamle Klubhus
Gelsted Byvej 29
Hver Torsdag fra kl. 9:30 - 12:00
Formand: Ann Rienette Møllegaard
Tlf: 64461561

Vestfyns folkemusiklaug
Spiller og synger hver torsdag kl. 19:30 i aulaen på Gelsted skole.
Sæson start 3. Torsdag i September.

FRIMÆRKEKLUBBEN i Gelsted
2 månedlige aftenmøder i vinterhalvåret i håndgerningslokalet på Gelsted skole.
Frimærkets venner, Tlf. 64 4918 34

Syng sammen aften
Gelsted forsamlingshus,
Den 1. Mandag i måneden kl. 19.30 fra september til maj.

Minigolf Clubben Gelsted
Spil minigolf fra 1. april til 1. okt.
Hver mandag og torsdag kl. 19.00 ved Banevolden.
Fra 1. okt. til 1. april hvor onsdag i gymnastiksalen. Alle er velkomne.

Gelsted Krolfklub
Spiller mandage fra kl. 14 til kl. 17
Andre spilletider -
spørg fdm. Erik Nielsen T 64491978.
Der spilles v. GG&IFs "nye" klubhus bag Gelstedhallen.

Bankospil
Hver torsdag kl. 19.00 i
Gelsted forsamlingshus. G.G.&.I.E

KLUB 79
Gelsted ungdomsklub.
Klubben hvor de unge mellem 13-18 år mødes mandag og onsdag fra kl. 19:00 - 22:00. Alle er velkommen i Klub 79.
Vi har billard, bordtennis, flippermaskiner, sodavandsbar, slik, god musik, hobbyrum, computerspil, og meget andet.

Gelsted Efterløn og Pensionistforening
Fra september til maj har vi klubdag på plejehjemmet tirsdag - i lige uger - fra kl. 14.00 til kl. 16.30. Vel mødt.

Gelsted Skytteforening
Pistolskydning; Mandag kl. 19.00 på Gelsted skole.
Riffelskydning: 15 meter
Tirsdag kl. 18.30 på Gelsted skole.
Dog skydes der fra april til Sept. på 50 og 200 meter baner, onsdage fra kl. 18.30 på Skyttevej, Lunge.
Evt. spørgsmål besvares på tlf. 64 49 14 06.

Gelsted Skakklub
Spil skak hver tirsdag kl. 19.00 på Holmegården. Alle er velkomne.

Gelsted Seniorklub
Mødes på Holmegården hver onsdag kl. 9.00 til kaffe og diverse aktiviteter. Vi holder hinanden i gang.
Vil du være med så kom på en kigger eller oplysning så ring : 64 49 1786.

Gelsted Borgerforening
Husk hver Torsdag kl. 19.00 arbejdes der på Holmegården.
Alle er velkomne.

Gelsted Dartklub
Mandag og onsdag fra kl. 19:00
Søndergade 141.

DeUngesKlub
Mandag og onsdag fra kl. 19:00 - 21:45
For 7 - 9 klasse.

Mangler din klub eller forening, - så send os en mail

Ejby Kommunes Lokalhistoriske arkiv,
Stationsvej 25, 5464 Brenderup.
Modtager alle arkivalier (papirer, dokumenter, billeder mv.)
Tlf. 88 88 52 49
tirsdage 19.30 - 21.30
mailadr: lokalarkiv2000@yahoo.dk

SERVICESIDE:

Lægehuset:
Søndergade 31. Tlf. 64 49 10 27
www.gelstedlaegerne.dk
Lægernes tlf. tid: 8:00 - 09:00
Tidsbestilling: 9:00 - 12:30
Receptfornyelser: 9:00 - 12:30

Tandlægerne i Gelsted:
Lene Lyst Knudsen
Josefine Skjoldager
Michael Teilmann,
Tandplejer: Mette Raun Knudsen.
Tlf. 64 4910 61.

Gelsted Skole
Gelstedvej 29. Tlf. 88 88 55 40.

Skoletandplejen
Gelstedvej 29. Tlf. 88 88 55 55.
S.F.O. Tlf. 88 88 55 50.

Gelsted Fjernvarmecentral
Tlf. 64 49 18 60.
Varmemester: Bent Mouritzen.
Formand: Jørgen Christensen,
Tlf. 64 49 10 10.

Gelsted Plejecenter
Tlf. 88 32 45 24

Ældreområdet øst:
Tlf. 88 32 45 45.

Gelsted Pastorat - Sognepræsten
Tlf. 64 49 10 96.
Gelsted kirke. Tlf. 64 49 20 49

Hvepsebo
Tåruplundvej 3. Tlf. 88 88 54 55.

Kridthuset
Kingstrupvej 150. Tlf. 88 88 54 60.

VESTFYNS DYREKLINIK
Hårevej 61 - Gelsted
Tlf. 64 79 12 34

BRENDERUP DYREKLINIK
Stationsvej 60 - Brenderup.
Tlf. 64 44 10 29

Falck: Tlf. 70 10 20 30

Vagtlægen: Tlf. 70 11 07 07

Politiet : Tlf. 114
Alarm: Tlf. 112.

Gelsted Taxi: Tlf. 64 41 40 55

GelstedBladet :
post@gelstedbladet.dk

Fik du ikke bladet i din postkasse ? så ring - 6222 2222

Danske Bank

Bredgade 37
5560 Aarup
tlf. 4512 5510
aarup@danskebank.dk

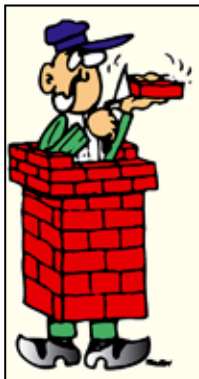

Vanskelige opgaver
- det er os

RISHØJ & ANDREASEN A/S
MURERMESTRE
Værkstedsvej 14
5591 Gelsted
Tlf. 64 49 11 28
Bil tlf. 2164 5253

TØMRER & SNEDKER
FH Byg
Gelsted Aps
64 49 15 30

ALT TØMRERARBEJDE UDFØRES
• Nybygning • Ombygning
• Tilbygning • Tagdækning
• Vinduer-døre • Gulvbelægning
• Isolering • Forsikringsskader
www.lauge-toendering.dk
Tømrer/Snedkerfirma ApS
LAUGE TØNDERING
Værksted: Østergade 17 • 5591 Gelsted
Tlf. 64 49 11 27

Konkurrence i GelstedBladet

Hvor er billedet taget, er en konkurrence i bladet.
Kan du finde ud af hvad billedet forestiller, eller hvor det er taget henne, så mail svaret til : konkurrence@gelstedbladet.dk. Eller kom svaret i postkassen der hænger i SuperBrugsen Gelsted
Alle billeder er fra 5591 Gelsted
Vi trækker lod om en dejlig flaske Gelsted Vin, og vinderen kan afhente præmien i Gelsted Superbrugs, som har lovet at sponsorere præmierne.

Konkurrencen slutter for denne gang i bladet, men mon ikke vi vender tilbage med en ny konkurrence senere.

Den heldige vinder af sidste nummers konkurrence er:
Stephen Garrett
Østergade 8 5591 Gelsted

Stephen Garrett kan hente sin præmie ved henvendelse til Jens Christensen i SuperBrugsen Gelsted

---

Ny udsigt mod vor flotte kirke

Efter der er blevet fældet en del træer, kommer vores flotte kirke til sin ret igen.